

はなみ 小町

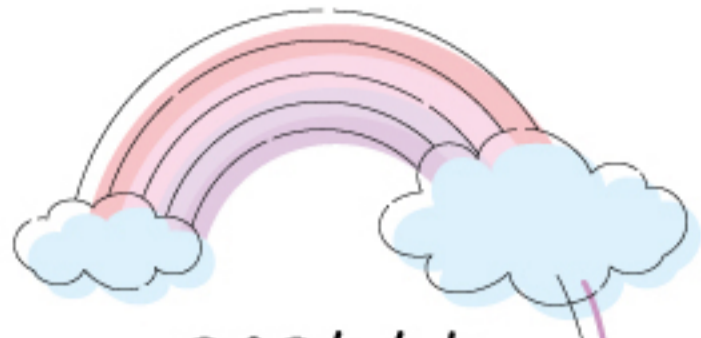

2026.6.5
vol.206

発行エリア 萩市・長門市・美祿市

広告掲載のお申し込み先 / 発行元



発行元(株)Harch
〒759-0208 山口県宇部市西宇部南4丁目5番26号
TEL.0836-43-6877 FAX.0836-43-6833
harch.info@gmail.com

OTONAOGACHA

おのだサンパーク(1F正産入口すぐ)
店舗 ● CrossLand山口総本店

otonaogacha @otonaogacha

処分にお困りの 鉄クズ・家電

いつでも無料で引き取りに行きます!
※家電リサイクル対象品目は除く
自転車・バイク・バッテリー・アルミホイールタイヤ
ミシン・編み機・ロッカー・事務機
故障、使用出来なくなった農機・工具・草刈機・チェーンソー

梅田リサイクル

お気軽にお電話下さい ☎0120-546-960
防府市富海2420-5/美祿市美東町長田2026

職員急募!!

新しい環境からでもサポートします!

①薬剤師 [資格]薬剤師免許
②看護師 [資格]看護師免許
③准看護師 [資格]准看護師免許
④作業療法士 [資格]作業療法士免許
⑤看護補助 [資格]有資格者
⑥保清 [資格]有資格者
⑦医療事務 [資格]有資格者

給与 当院賃金規定による
勤務 [正社員] ①08:30~17:15 (日勤) 8:30~17:15 (夜勤)16:30~ 8:45 ※2交替制
[パート] 時間は相談に応じます
待遇 社会保険完備・夜勤手当・通勤手当・家族手当・住宅手当等有り

医療法人 杏祐会 **三隅病院** 長門市三隅中3242番地
TEL 0837-43-0711 (担当:田中・石津)

補聴器相談会

メーカーより専門員が出張相談に応じます

6月6日土
10:00~16:00



聞こえも色も、私のスタイル

お気軽にご来店下さい **長門メカネセンター**
長門市東深川湊950-5 ☎0837-22-1020
[営業時間]AM8:30~PM7:00 [定休日]第3日曜日

早割 6/30まで
夏ギフト受付中!!
2026

日々の食卓にちょっと特別な贅沢を。

ECサイト

ふかわ養鶏直売店 トリーネふかわ

リニューアルオープン!!

〒759-4101 山口県長門市東深川707-1
☎0837-22-2123

トリネふかわ [営業時間] 8:00~17:00 [定休日] 水・日

トリーネ公式ライン
お友達登録でドリンク無料クーポン配布

引換券
1,000円以上ご購入の方
「オートミールクッキー」プレゼント!!
期限:令和8年6月末まで
※お一人様1枚限りの交換となります。

ご入居者様募集中!!

プライバシーを尊重 ~完全個室の空間です~
ケアプラン作成 ~お部屋に訪問介護も~
24時間介護職員を配置
自由に選べる医療サービス
出来立てのお食事をお届け

ご入居は 入居申し込み先着順となります

入居資格 ●満60歳以上の方 介護認定を受けている方は60歳未満でも入居可能
●入居される方の配偶者・親族の方は同居可能 親族は、60歳以上介護認定を受けている方

月額の利用料 約95,000円~
その他受けられた、介護保険サービス費の負担金が別途必要になります。

入居一時金・敷金・礼金はございません

サービス付き高齢者向け住宅 山口県長門市三隅下1295-1
ケアライフ きんさい家 ☎0837-43-2882

まずはお気軽にお電話ください

平屋モデルハウスW見学会

[会場] 山口市大内氷上・平井

大内氷上 6/6 sat 7 sun 10:00~18:00
上記以外の日時でもご案内致します

ご来場予約プレゼント
VQRからのご来場予約で/ QUOカード 5,000円プレゼント!

平井

住宅相談会も同時開催中!
お好みの土地お探しします! 承ります
融資相談 プラン相談 他社比較

売土地 萩市川島

価格 673万円
[面積] 169.33坪(229.2㎡)

●地目/宅地 ●用途地域/第一種中高層住居
●建ぺい率/60% ●容積率/200%
●設備/上下水道・下水道・中継電力
●交通/萩駅バス停NTAトラベルまで徒歩9分
●取引形態/売主

この土地は、土地売買契約締結後3ヶ月以内に、建売ファーストホームと住宅の建築費負担率を詳細に検討いただく事を条件として販売致します。

その他、土地情報たくさん揃ってます!

ファーストホーム 山口店 山口市平井689番地5
TEL 083-902-0980

見つけた! やりがいのある仕事

介護職員募集 正規職員

資格 ・介護福祉士・初任者研修修了(旧ヘルパー2級)
・自動車免許(AT可)
※無資格の場合は、直近の初任者研修を受講

[給与例] ※配属施設により異なる場合があります。
介護福祉士/実務5年経験

月給 **231,400円**
(職務調整手当・夜勤手当(月4回)
処遇改善手当含む
賞与4.2か月/年~)

65歳未満(再雇用制度あり)

就業場所

- ・かがやき(椿青海 特別養護老人ホーム)
- ・つばき(椿濁淵 介護施設・養護老人ホーム・ケアハウス)
- ・なごみ(椿東中津江 デイサービス・グループホーム)
- ・やまびこ(須佐弥富下 デイサービス)

採用日 >> 7月1日 または 8月1日

選考場所及び履歴書提出先

社会福祉法人
萩市社会福祉事業団
(かがやき内)

〒758-0061 萩市大字椿字門田3460-2

☎0838-24-4111

(採用担当/水津)

なんでも
おまかせ
ください!



営繕組合とは、技術に自信のある
職人さん達の共同の営業窓口です!
外壁塗装・屋根の塗装・瓦止め・窓リフォーム・外構・造園・庭木
浴室リフォーム・システムキッチン等 その他なんでもおまかせください!

UEK 宇部営繕組合 宇部市恩田町2丁目1-12
☎0836-33-5118(代)
通話料のからないフリーダイヤル 今すぐお電話を! ☎0120-898-565

理容・美容の設備全て揃えてます!

設備投資なしでできる働き方

『必要なのはハサミと技術のみ』

理容・美容機材、シャンプー、トリートメント、
カラー剤、パーマ剤など全て支給

自分のお店を持ちたい方必見!

新しい働き方 フリーランス

個人事業主募集!!

理容師 美容師

面貸し料金 **15~50%**

※施術メニューにより異なります

田町商店街 シェアサロン スペック店内の
全ての設備を利用して営業ができます。

お問い合わせ グラン・ジュテ萩 TEL 0838-21-5100



頑張った分
報酬を
受け取りたい
時間を自由に
働き方を自分で
決めたい

体験期間もご用意してあります
足を運んでみませんか?

季節限定
うなぎ

うなぎ重(漬け物・味噌汁付き)..... ¥2,570
うなぎ丼(漬け物・味噌汁付き)..... ¥1,770
蒲焼..... ¥2,370

食事処 **やまむら**
Tel.08396-5-0413 [営業時間] 昼 11:00~15:00(O.S/14:30)
夜 17:00~21:00(O.S/20:15)
美祿市美東町真名2256 [定休日] 毎週火曜日・第1月曜日の夜

ありがとう 30TH 30周年 むべの里 光栄

2026年 5月1日オープン!

78床 全個室

むべの里 有料老人ホーム **南竜王**
(山陽小野田市南竜王町5-35)

入居者募集! 入居対象者 要介護1以上

月額利用料

- 基本料金 / **118,000円**
- + 介護保険自己負担分
- 家賃 **35,000円**
- 食費 **51,000円**
- 共益費 **32,000円**

11万8千円内訳

※ベッドレンタル(500円/月)、電気料金、診療代、薬代、おむつ代等別途発生します。

2泊3日 / 最長1週間
4日目以降1日4000円で
体験できます

体験無料!

体験デイサービスも込みこみ!(食事代・部屋代含む)

下記へご連絡の上、お気軽にお越しください

社会福祉法人むべの里光栄 山陽小野田市南竜王町5-35
お問合せ **むべの里有料老人ホーム南竜王** ☎0836-39-0051 [担当/大下・笠井]